

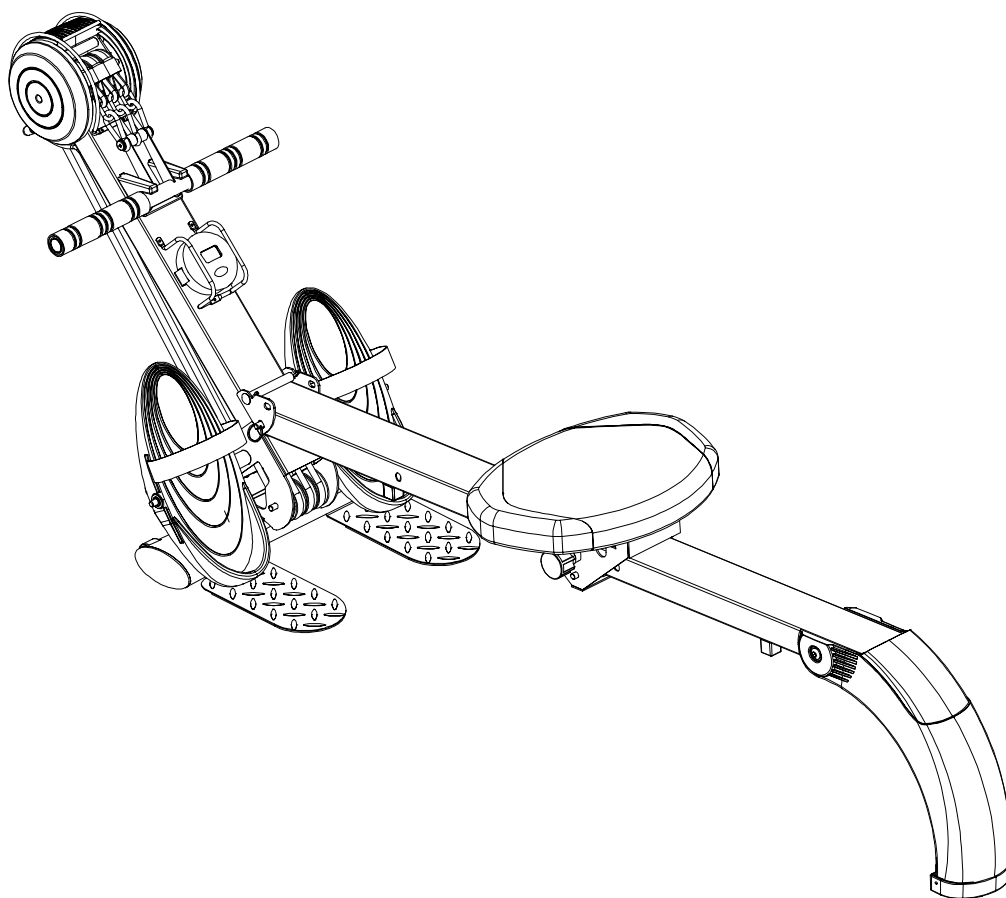

Instrukcja obsługi - PL
IN 2810 – Rowing machine RIO
(BR-3010)



Ważne informacje dotyczące bezpieczeństwa

Należy zachować tę instrukcję w bezpiecznym miejscu w celach informacyjnych.

1. Ważne jest, aby przeczytać całą instrukcję przed montażem i użyciem urządzenia. Bezpieczne i efektywne korzystanie można osiągnąć tylko wtedy, gdy urządzenie jest zmontowane, utrzymywane i użytkowane prawidłowo.
Należy upewnić się, że wszyscy użytkownicy urządzenia zostali poinformowani o środkach bezpieczeństwa.
2. Przed rozpoczęciem jakiegokolwiek programu ćwiczeń należy skonsultować się z lekarzem, aby ustalić, czy ma żadnych przeciwwskazań zdrowotnych, które mogą powodować zagrożenie dla zdrowia i bezpieczeństwa lub uniemożliwiałyby korzystanie z urządzenia. Zalecenia lekarza są niezbędne, jeśli pacjent przyjmuje leki, które wpływają na tętno, ciśnienie krwi i poziom cholesterolu.
3. Bądź świadomy sygnałów wysyłanych przez organizm. Niewłaściwy lub nadmierny trening może spowodować uszczerbek na zdrowiu. Zaprześć ćwiczeń, jeśli wystąpi którykolwiek z następujących objawów: ból, ucisk w klatce piersiowej, nieregularne bicie serca, nasilona duszność, uczucie oszołomienia, zawroty głowy lub mdłości. Jeśli występują inne niepokojące objawy, przed kontynuowaniem programu ćwiczeń należy skonsultować się z lekarzem.
4. Trzymaj dzieci i zwierzęta domowe z dala od urządzenia. Urządzenie jest przeznaczone do użytku tylko dla dorosłych.
5. Korzystaj z urządzenia na twardej, płaskiej powierzchni, z pokrywą ochronną na podłodze (np dywan). Dla bezpieczeństwa, sprzęt powinien mieć co najmniej 0,5 metra wolnej przestrzeni dookoła.
6. Przed rozpoczęciem korzystania z urządzenia, należy sprawdzić, czy nakrętki i śruby są dobrze dokręcone.
7. Poziom bezpieczeństwa sprzętu można utrzymać tylko wtedy, gdy jest regularnie badane pod kątem uszkodzeń i / lub zużycia.
8. Ostrzeżenie Urządzenie musi zostać zainstalowane na stabilnej podstawie i być prawidłowo wypoziomowane na podłodze. Zawsze używaj urządzenia zgodnie z opisem. Jeśli znalazłeś wadliwe komponenty w czasie montażu lub kontroli sprzętu, lub jeśli słychać nietypowy hałas pochodzący z urządzenia podczas użytkowania, wstrzymaj ćwiczenie.
Nie należy korzystać z urządzenia, dopóki problem nie zostanie rozwiązany
9. Należy nosić odpowiednią odzież podczas korzystania z urządzenia. Unikaj noszenia luźnych ubrań, które mogą zostać pochwycone przez urządzenie lub które mogą ograniczać bądź utrudniać ruch.
10. Urządzenie zostało przetestowane i posiada certyfikat zgodnie z EN957 w klasie HC. Nadaje się do użytku domowego. Maksymalna waga użytkownika 110 kg.
11. Urządzenie nie nadaje się do stosowania w celach terapeutycznych
12. Należy zachować ostrożność podczas podnoszenia lub przenoszenia sprzętu, tak aby nie uszkodzić kręgosłupa. Zawsze należy stosować odpowiednie techniki podnoszenia i / lub korzystać z pomocy. Bardzo ważne jest regularne sprawdzanie integralności osłon i urządzeń bezpieczeństwa.
13. Rodzice i osoby odpowiedzialne za dzieci powinni być świadomi swojej odpowiedzialności wokół tego sprzętu. Nie można wykorzystywać sprzętu do ćwiczeń, do których nie jest on przeznaczony.
14. Jeśli dzieci mają prawo do korzystania ze sprzętu w celu rozwoju umysłowego i fizycznego, powinny być one nadzorowane i pouczone do właściwego korzystania z urządzeń. Sprzęt jest w żadnym wypadku nie nadaje się jako dziecka zabawki.

MOTNAŻ - WIDOK URZĄDZENIA ROZŁOŻONEGO NA CZĘŚCI

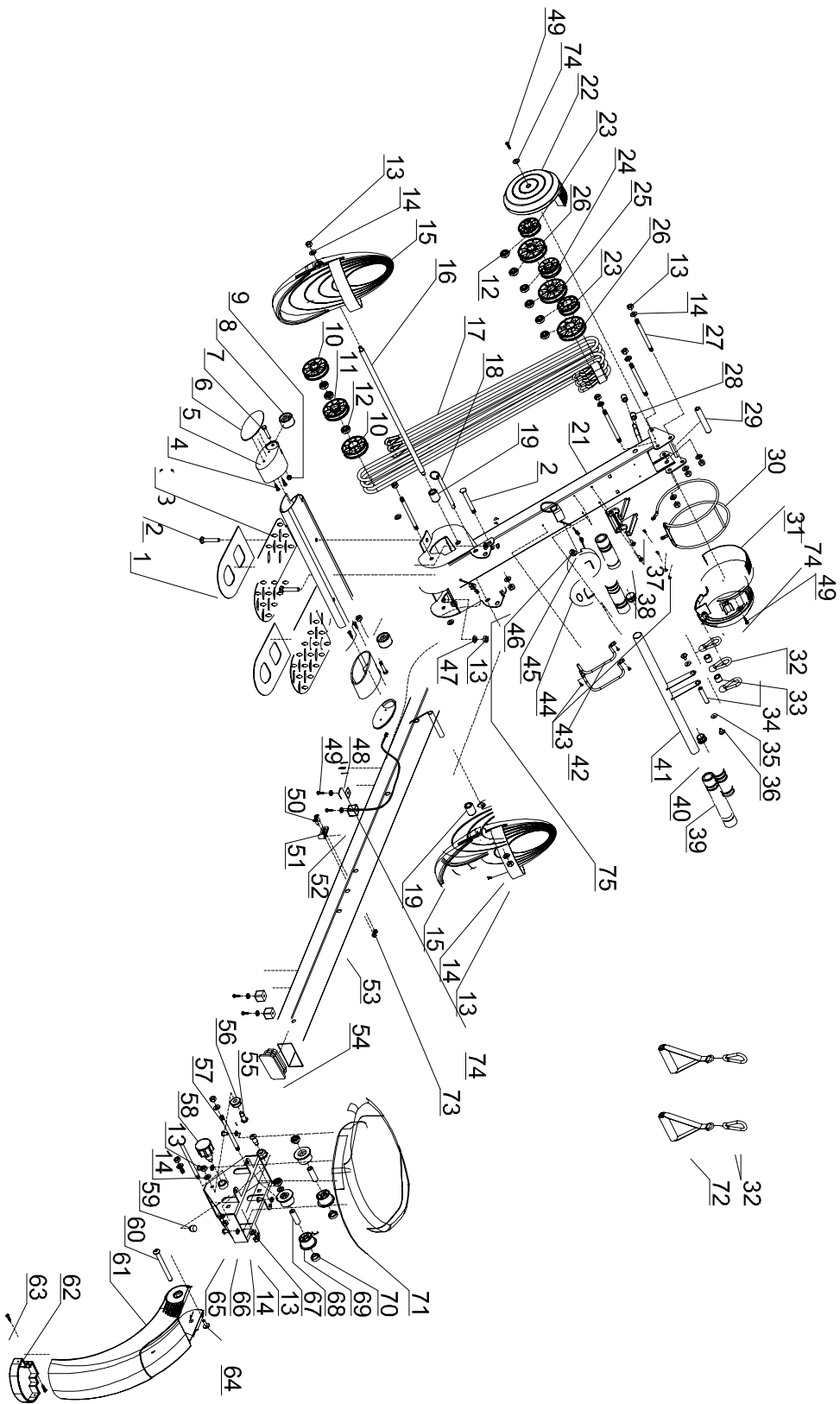

INSTRUKCJA MONTAŻU

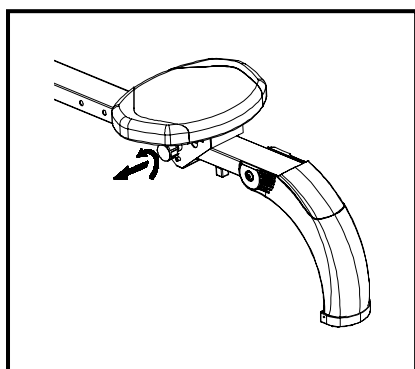
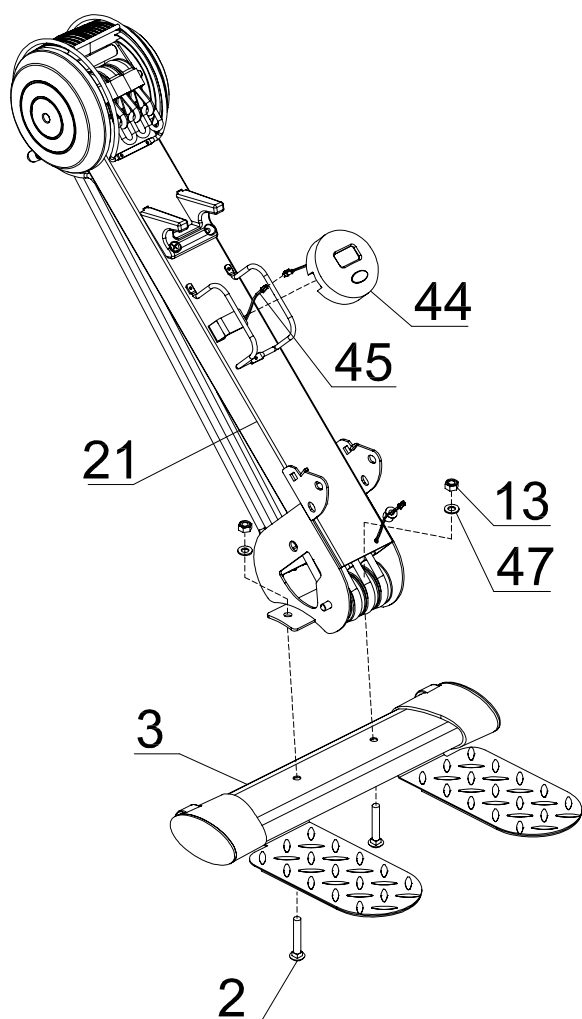

KROK 1

Połącz przedni stabilizator (3) z główną ramą (21) za pomocą śruby M8 * 47 (2), Zakrzywionej uszczelki $\phi 8$ (47) oraz nakrętki M8 (13).

Ostrzeżenie: włóż śruby M8 * 47 (2) do otworu w przednim stabilizatorze (3), kwadratowy koniec śruby pasuje do kwadratowego otworu. Zakręć śrubę aż nakrętka kontruująca M8 (13) zostanie dokręcona.



KROK 2

Połącz siedzenie (71) ze wspornikiem siedziska (67) za pomocą śruby M6*15 (65) i podkładki (66) następnie zablokuj pokrętło regulacji (58) .

PS: Ustawić siedzenie w odpowiedniej pozycji za pomocą pokrętła regulacyjnego (58)

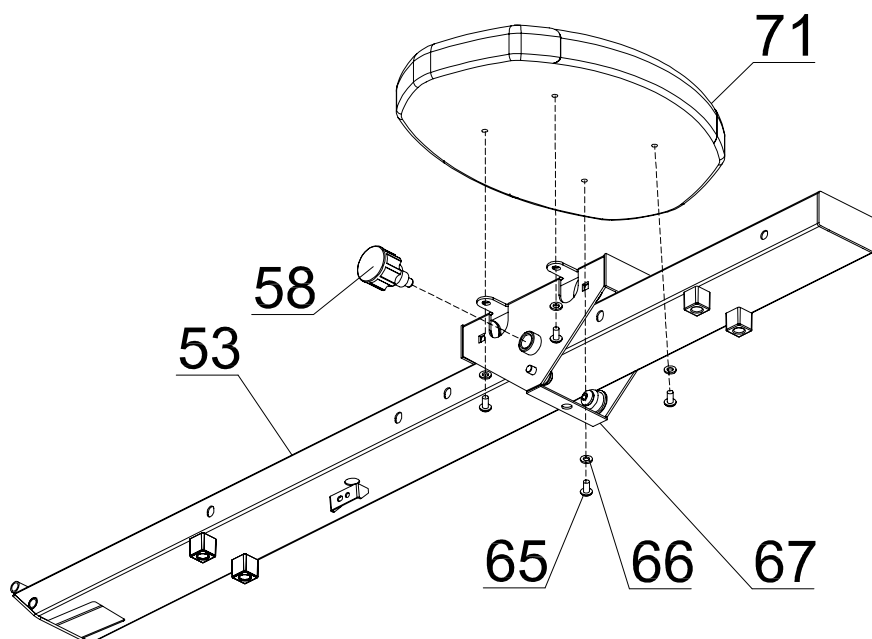

KROK 3

Podłącz tylny stabilizator (61) z rurą (53)
używając śruby (60) oraz śruby (M6*10) (64).

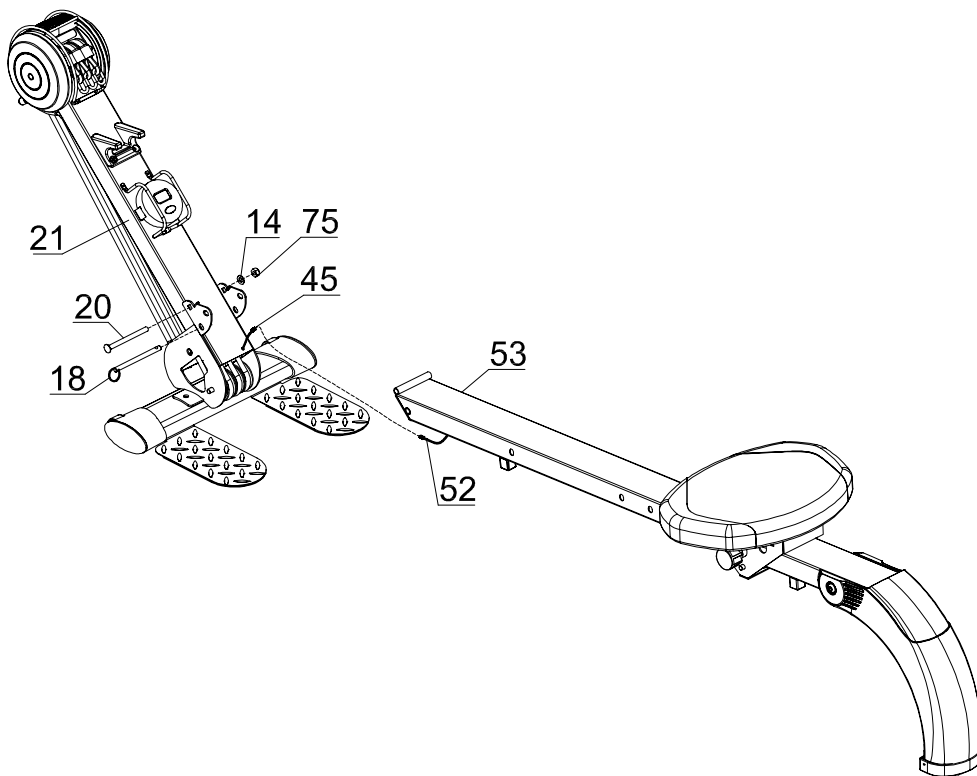
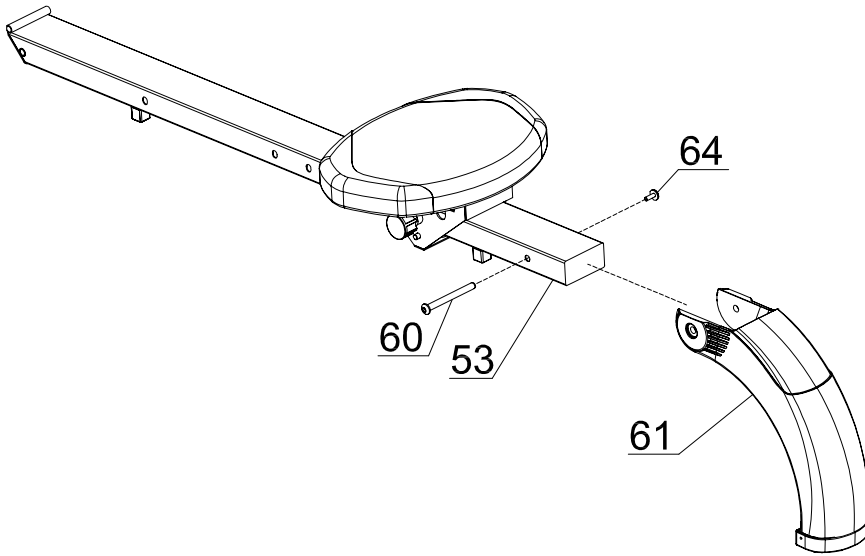

KROK 4

Zamontuj pedały (15), Tuleje (19) oraz oś pedałów (16) do ramy głównej (21) używając nakrętki blokady M8 (13) i podkładki (14).

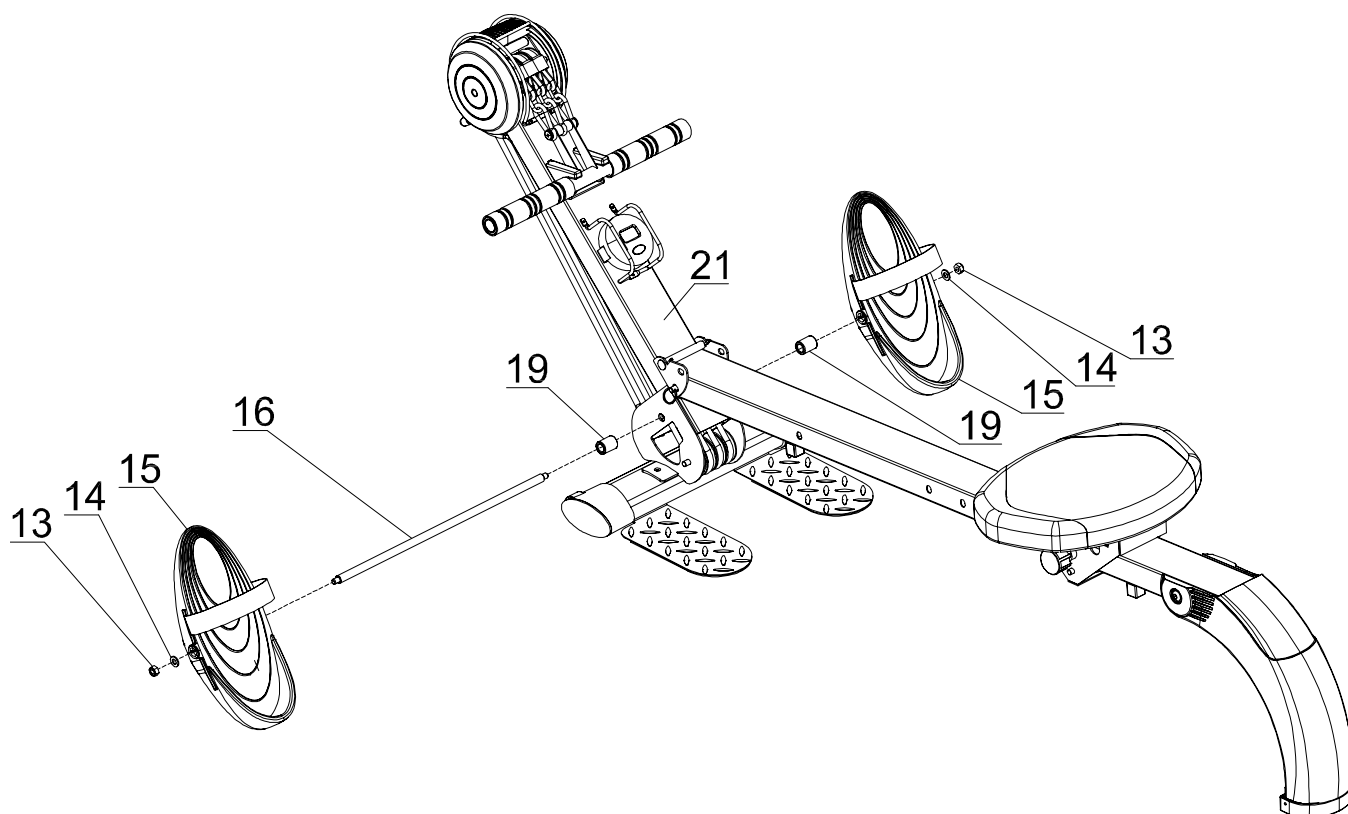

SKŁADANIE W CELU MAGAZYNOWANIA

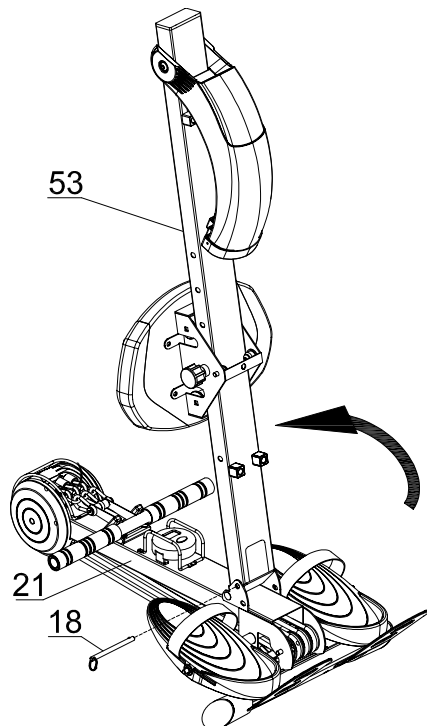

Wyciągnąć zawleczkę (18) z ramy głównej (21), a następnie skrócić rurę (53) w lewo, włożyć zawleczkę (18) do uchwyty.

FUNKCJE KOMPUTERA

Wygląd

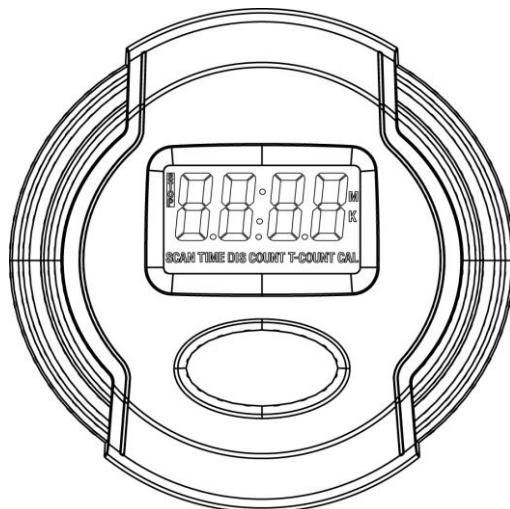

Funkcje i operacje

1. Instalacja baterii

Proszę zainstalować 1 sztukę baterii AAA 1,5V z tyłu monitora.
(Gdy baterie zostaną usunięte wszystkie wartości zostaną wyzerowane).

2. Auto on/off

Gdy użytkownik zaczyna robić ćwiczenia, wyświetlacz automatycznie pokaże uzyskiwane wartości. Po zatrzymaniu na ponad 256 sekund, wyświetlacz wyłączy się, lecz uzyskane wyniki będą zapisane. Podczas gdy użytkownik ponownie rozpoczyna ćwiczenia, dane o treningu będą gromadzić się w sposób ciągły.

** Naciśnij przycisk przez 2 sekundy, aby wyniki zostały wyzerowane.

3. Auto scan

Po włączeniu monitora lub naciśnięciu przycisku na ekranie LCD wyświetlą się wszystkie wartości od czasu rozpoczęcia ćwiczenia. Każda wartość będzie skanowana co 6 sekund i wyświetlana.

4. Count

Wyświetla aktualne powtórzenia w zakresie od 0 do 9999.

5. Total Count

Wyświetla całkowitą ilość powtórzeń w zakresie od 0 do 9999.

6. Time

Wyświetla czas treningu w zakresie od 00:00 do 99:59. Użytkownik może również nacisnąć przycisk, aby wyświetlić wartość czasu treningu.

7. Calories

Wyświetla zużycie kalorii podczas treningu w zakresie od 0.0 do 9999. Użytkownik może także nacisnąć przycisk aby wyświetlić wartości zużycia kalorii.

WARUNKI GWARANCJI

Gwarancji udziela:

inSPORTline Polska Ciemiętniki 19, 29-120 Kluczewsko NIP: 6090063070 Regon: 260656756.

Okres gwarancji rozpoczyna się od daty zakupu towaru przez klienta. Gwarancja udzielana jest w trzech wariantach:

1. Gwarancja Domowa - Przeznaczona jest dla sprzętu wykorzystywanego do użytku prywatnego, nie komercyjnego. Intensywność treningów nie może przekroczyć 1 godziny na dobę (**okres gwarancji: 24 miesiące**).

2. Gwarancja Pół-komercyjna - Przeznaczona jest dla sprzętu wykorzystywanego w hotelach, Spa, szkołach, ośrodkach rehabilitacji. Intensywność treningów nie może przekroczyć 3 godzin na dobę. (**okres gwarancji: 12 miesięcy**).

3. Gwarancja Komercyjna - Przeznaczona jest dla sprzętu wykorzystywanego w hotelach, Spa, szkołach, ośrodkach rehabilitacji, klubach fitness oraz siłowniach. Intensywność treningów nie może przekroczyć 8 godzin na dobę. (**okres gwarancji: 24 miesiące**).

Każdy produkt w specyfikacji ma przyporządkowany wariant gwarancji. Brak informacji o wariancie gwarancji domyślnie oznacza Gwarancję Domową. Gwarancja dotyczy tylko wad produkcyjnych. Gwarancja nie ma zastosowania do wad wynikających z:

- a) Normalnego użytkowania (normalne zużycie części eksploatacyjnych),
- b) Niewłaściwego użycia produktu,
- c) Nieprawidłowego przechowywania,
- d) Przeróbek produktu lub niewłaściwego serwisu.

Dowodem udzielenia gwarancji jest dowód zakupu (paragon lub faktura VAT). Gwarancja obowiązuje na terenie Polski. Gwarancja nie wyłącza możliwości skorzystania z uprawnień wynikających z niezgodności towaru z umową.

Kupujący jest zobowiązany do sprawdzenia towaru przy dostawie, w celu wykrycia ewentualnych uszkodzeń w transporcie. W przypadku wykrycia takiego uszkodzenia, Kupujący zobowiązany jest niezwłocznie poinformować naszą firmę oraz sporządzić protokół szkody z przewoźnikiem (firmą kurierską/pocztową). W przypadku braku sporządzenia protokołu szkody nie ponosimy odpowiedzialności za szkody spowodowane przez firmy kurierskie/pocztowe.

W przypadku zasadności zgłoszenia reklamacyjnego Gwarant zapewnia transport i usługę serwisową przedmiotu gwarancji. W przypadku braku zasadności zgłoszenia reklamacyjnego klient pokrywa koszty ewentualnego transportu i usługi serwisowej przedmiotu gwarancji.

Gwarant zobowiązany jest ustosunkować się do zgłoszenia gwarancyjnego w terminie do 14 dni. Naprawa gwarancyjna zostanie wykonana w najkrótszym możliwym terminie. Gwarant zobowiązuje się do naprawy uszkodzonego sprzętu w przypadku zasadności zgłoszenia gwarancyjnego. Wymiana towaru na nowy możliwa jest jedynie w przypadku braku możliwości naprawy sprzętu. Zwrot kwoty zakupu za sprzęt jest możliwy jedynie w przypadku braku możliwości naprawy i braku możliwości wymiany na nowy.

Zgłoszenia gwarancyjne

Klienci indywidualni zobowiązani są przesać ZGŁOSZENIE GWARANCYJNE drogą mailową na adres: biuro@e-insportline.pl Zgłoszenie powinno zawierać takie informacje jak: Imię i Nazwisko / Numer telefonu / Adres / Dowód zakupu / Nazwa produktu / Opis Wady.

Klienci hurtowi zobowiązani są do złożenia zgłoszenia za pośrednictwem panelu klienta dostępnego na stronie internetowej: www.e-insportline.pl

Klient zostanie poinformowany o zakończeniu i wyniku reklamacji przez e-mail lub telefonicznie.



Ciemiętniki 19, 29-120 Kluczewsko

Telefon: 510 275 999, 510 094 997

E-mail: biuro@e-insportline.pl

NIP: 6090063070 Regon: 260656756